AUDI FIS

SKI-WELTCUP GARMISCH-PARTENKIRCHEN

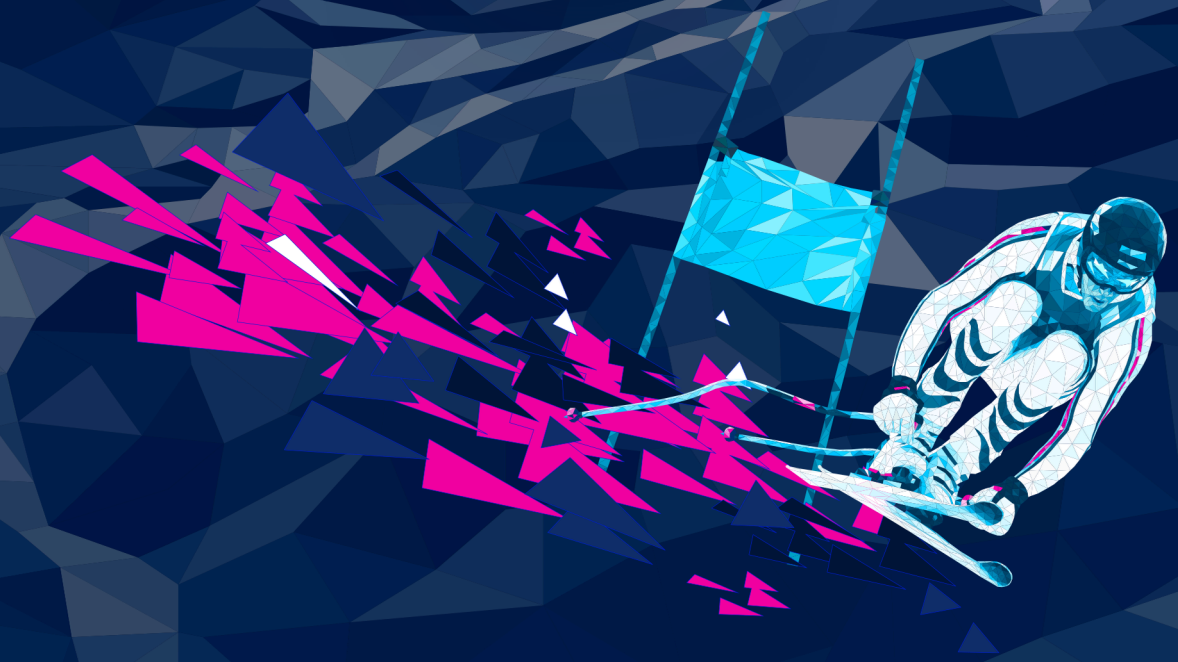

ABFAHRT 28.02.26
SUPER-G 01.03.26

72. KANDAHAR-RENNEN

WWW.SKIWELTCUP-GARMISCH.COM

FIS · DSV DEUTSCHER SKIVERBAND · Club 5 SKI CLASSICS · Audi FIS Ski World Cup · LONGINES

INHALTSVERZEICHNIS

Vorstellung OK	Seite 3
Akkreditierung / Raceoffice / Medienzentrum	Seite 4
Medien-Information	Seite 6
TV & Medien Service	Seite 10
Side-Events (Siegerehrung/Auslosung)	Seite 11
Zielbereich	Seite 12
Anreise	Seite 13
Kontakte & Infos vor Ort	Seite 14

OK SKI WC GAP
(Organisationskomitee)

Martina Betz leitet seit 2022 das OK und ist zugleich Präsidentin des SC Garmisch. Außerdem fungiert sie auch als Personalchefin der ca. 500 ehrenamtlichen Helferinnen und Helfer bei den Kandahar-Rennen.

Präsidentin: Martina Betz

Rennleiter Kandahar: Markus Anwander

Leiterin Rennbüro: Susanna Diekmann

Renn-Organisation: Severin Guggemoos

Marketing & Events: Michael Weber

Sicherheit: Thomas Rappensberger & Karl-Heinz Werner

PRESSE-AKKREDITIERUNG RACEOFFICE

NEW!

Ort: Einfahrt Parkplätze vor erster Brücke links

Team-Captains-Meetings (TCM) finden weiterhin im Kongresshaus statt

Öffnungszeiten:

16.02 - 20.02.: 08.00 - 17.00 Uhr

23.02. - 24.02.: 08.00 - 18.00 Uhr

25.02.: 07.00 - 18:00 Uhr

26.02 - 01.03.: 06.30 - 18:00 Uhr

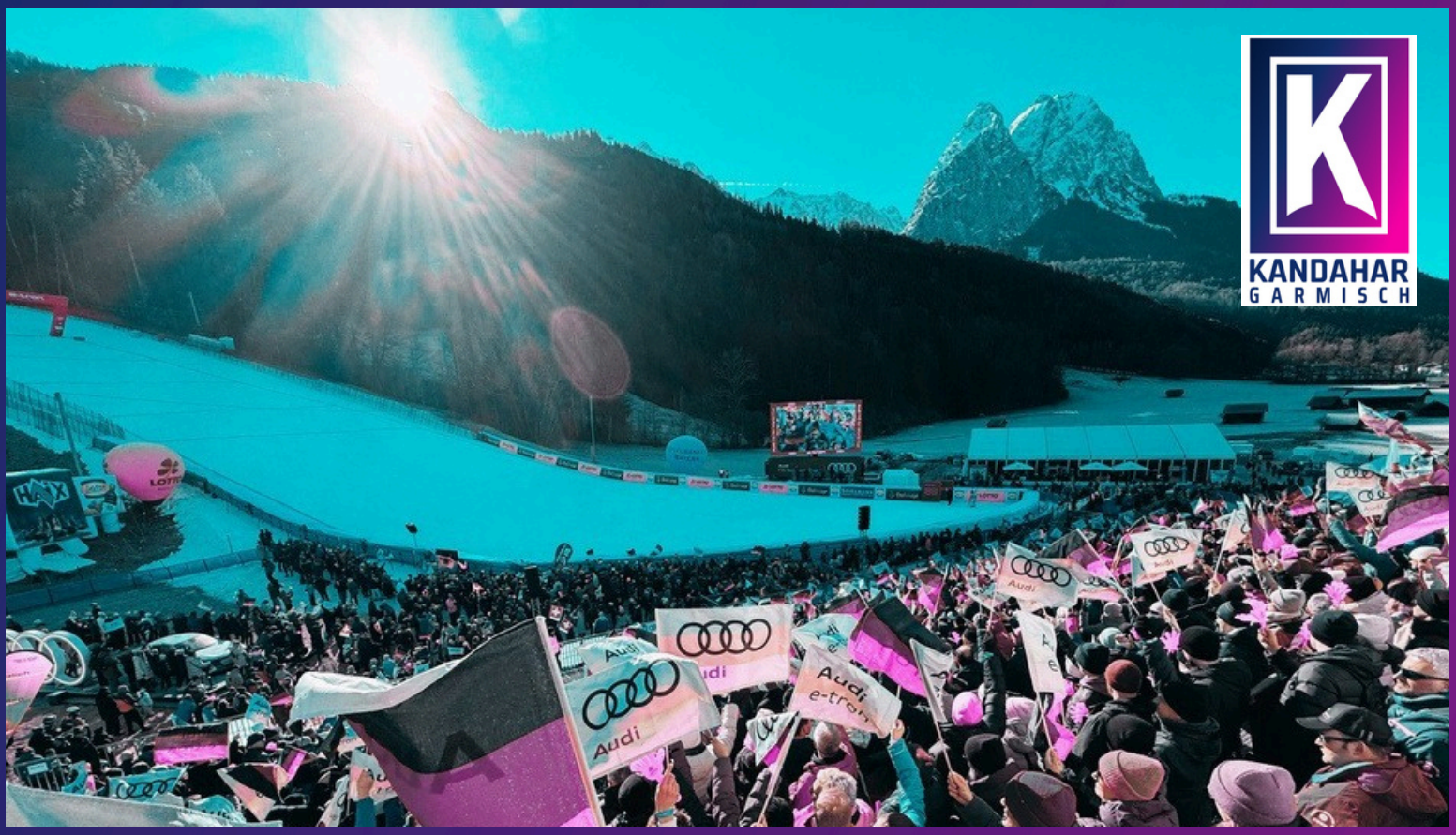

MEDIENZENTRUM

Ort: Haus des Deutschen Skilehrer-Verbands (DSLV)
An der Kandahar 11, 82491 Grainau.
Das Gebäude befindet sich links von der Haupttribüne (Blick zum Berg).

Öffnungszeiten:

Mi., 25.02. 09.00-15.00 Uhr

Do., 26.02. 08.15-15.00 Uhr

Fr., 27.02. 08.15-17.00 Uhr

Sa., 28.02. 08.15-17.00 Uhr

So., 01.03. 08.15-17.00 Uhr

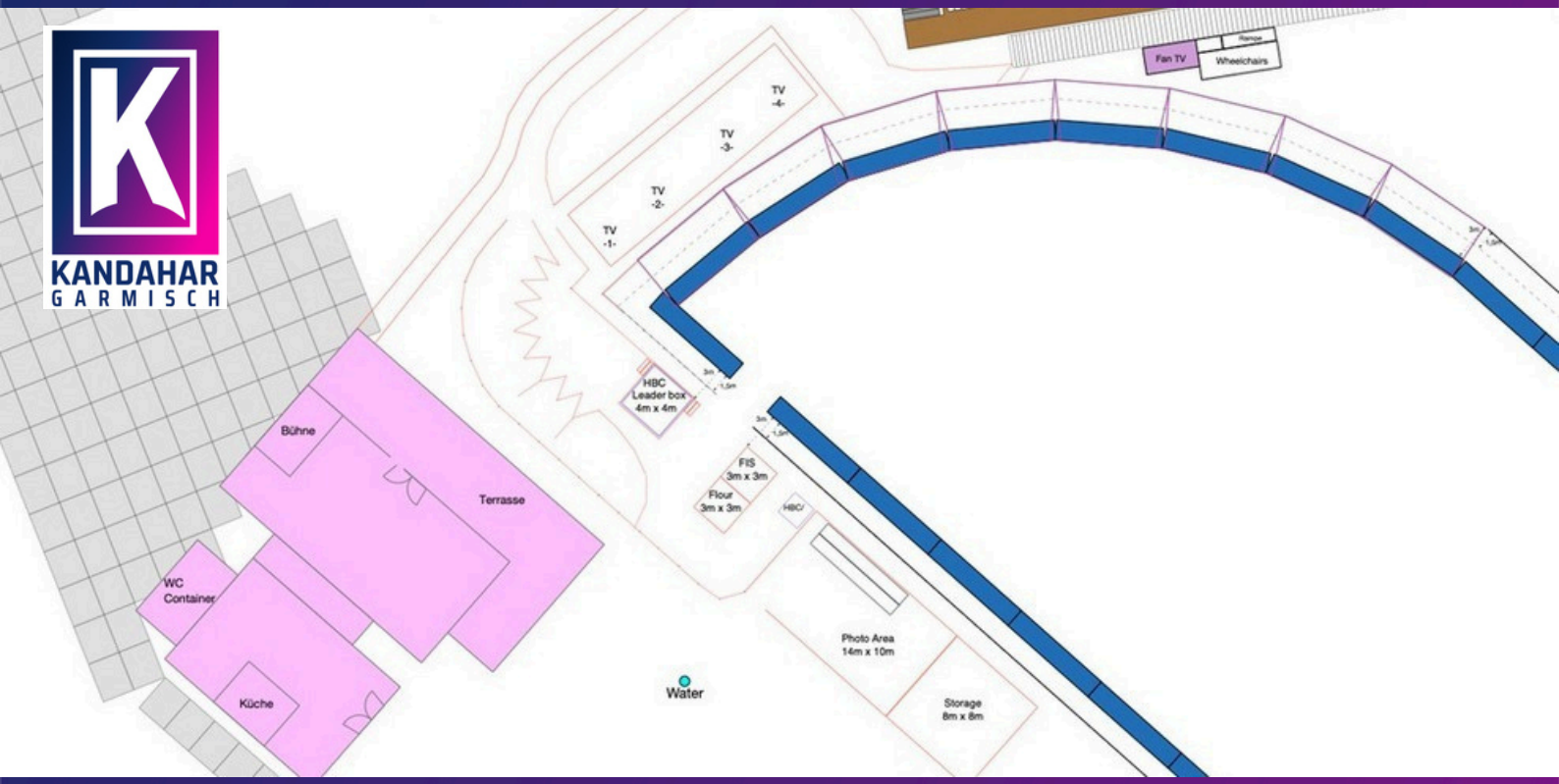

KOORDINATION

(TV,Medien undFotograf*innen)

Ansprechpartner:

Uli Nett

E-mail: uli.nett@skiweltcup-garmisch.com

Tel.: +49(0)162-4007711

Fotograf*innen:

Die Zugangsberechtigungen für die Rennpiste sind bereits von der FIS hinterlegt. Diejenigen, die auf dieser Liste eingetragen sind bekommen ein entsprechendes Bib (Kaution 10 €) ausgehändigt!

Die Bibs müssen unbedingt getragen werden, da sonst kein Zugang zur Strecke gewährleistet wird. Die Abholung und Ausgabe dafür ist ausschließlich bei der Akkreditierung möglich. Auf der Strecke sind Steigeisen obligatorisch!

Alle akkreditierten Fotograf*innen haben Zugang zum Fotobereich innerhalb des Zielraums

PRESSEKONFERENZEN

Während des Rennens:

Zwischen Bib-Nr.31 und dem letzten Starter im Ziel sollten alle gewünschten Interviews machbar sein!

Nach Beendigung des Rennens:

Es sind keine PK's geplant!

Besondere Vorkommnisse:

Obliegt es der Entscheidung der Verantwortlichen, ob, wann und wo es eine PK geben soll. Dazu wird separat via **WhatsApp-Verteiler** und **Instagram** eingeladen!

SHUTTLE SERVICE/PARKEN

Parkplätze:

Es stehen 60 Medienparkplätze zur Verfügung. Die Ausgabe der Parkscheine sind hierfür streng reguliert. Die Ausgabe erfolgt bei der Akkreditierung (Kandahar) in Zusammenarbeit mit Infront Sports und Media AG.

Shuttle Bus:

Ein Pendel-Shuttle-Service zwischen dem Parkplatz am Eisstadion (Am Eisstadion 1, 82467 Garmisch-Partenkirchen) und dem Wendehammer vor der Kandahar ist eingerichtet!

Zu folgenden Zeiten ist dieser Service nutzbar:

Öffnungszeiten:

Do., 26.02. 08.00-16.00 Uhr

Fr., 27.02. 08.00-16.00 Uhr

Sa., 28.02. 08.00-16.00 Uhr

So., 01.03. 08.00-16.00 Uhr

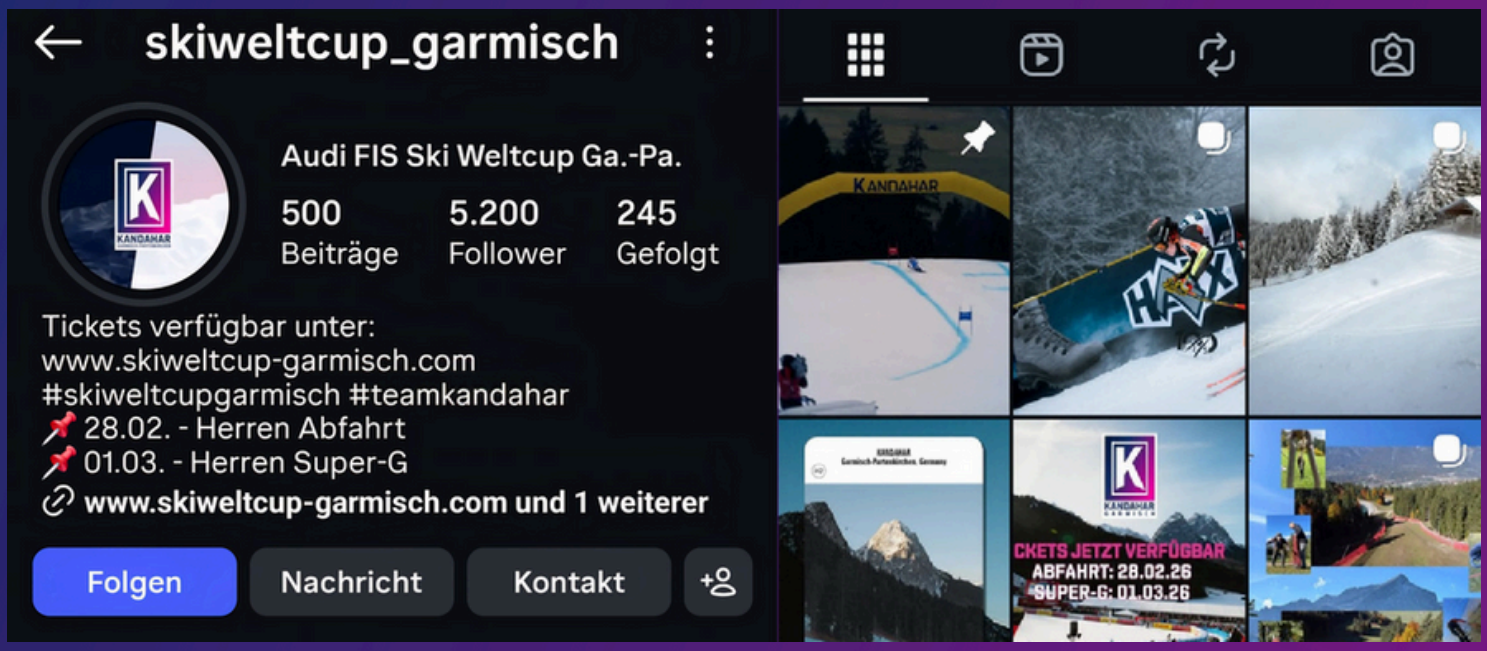

SOCIAL MEDIA

@skiweltcup_garmisch

www.skiweltcup-garmisch.com

Whatsapp-Service:

Für alle Akkreditierten gibt es automatisch (durch Mitteilung der Mobilnummer auf der Anmeldung) einen kostenlosen WhatsApp-Service, der neben Informationen zum aktuellen Renngeschehen auch Statements und Interviews der Aktiven in den jeweiligen Events anbietet!

Telegramm Kanal FIS:

https://t.me/+rlq3nMFD5NkyYTQ8

TV & MEDIEN SERVICE

Deutsche Medien:

Die 72. Kandahar-Rennen am 28. Februar (Abfahrt) und am 01. März (Super G) werden live in der ARD übertragen.
Andere deutsche Fernsehsender, Agenturen, Internetanbieter, etc., die eine Ausstrahlung von Bewegtbildern von diesen Events planen, benötigen eine Drehgenehmigung vom Deutschen Skiverband, der hier als Host-Broadcaster auftritt!

Ansprechpartner:

Tim Antwerpes, tim.antwerpes@deutscherskiverband.de, m: +49(0) 176 - 32401142

Internationale Medien:

Die Multimedia Rechte an dieser Veranstaltung liegen bei der Infront Sports & Media AG. Internationale Fernsehanstalten, Agenturen und Internet-/Social-Media Anbieter benötigen neben der Akkreditierung auch eine Audio-Video-Policy der oben genannten Rechte Agentur. Für entsprechende Genehmigungen wenden Sie sich an:

Federico Margini (federico.margini@infrontsports.com)

WhatsApp Medien-Service:

Für den WhatsApp-Service, den alle Akkreditierten automatisch erhalten sollten, ist folgende Ansprechpartnerin zuständig**:**

Karolina Hofmeister, karolina.hofmeister@skiweltcup-garmisch.com, m: +49(0) 170 - 4838723

SIDE EVENTS

Party im Park

Samstag, 28.02.2026

mit Startnummernübergabe

Warm-Up mit DJ Kenneth B2B Luis Kuba ab 16.30 Uhr

18.00 Uhr: Offizielle Siegerehrung der Abfahrt und

Startnummern-Auslosung für den Super-G am kommenden

Sonntag, den 01.03.2026

Ab ca. 18.45 Uhr Party im Park mit 089 Band

freier Eintritt im Kurpark Garmisch

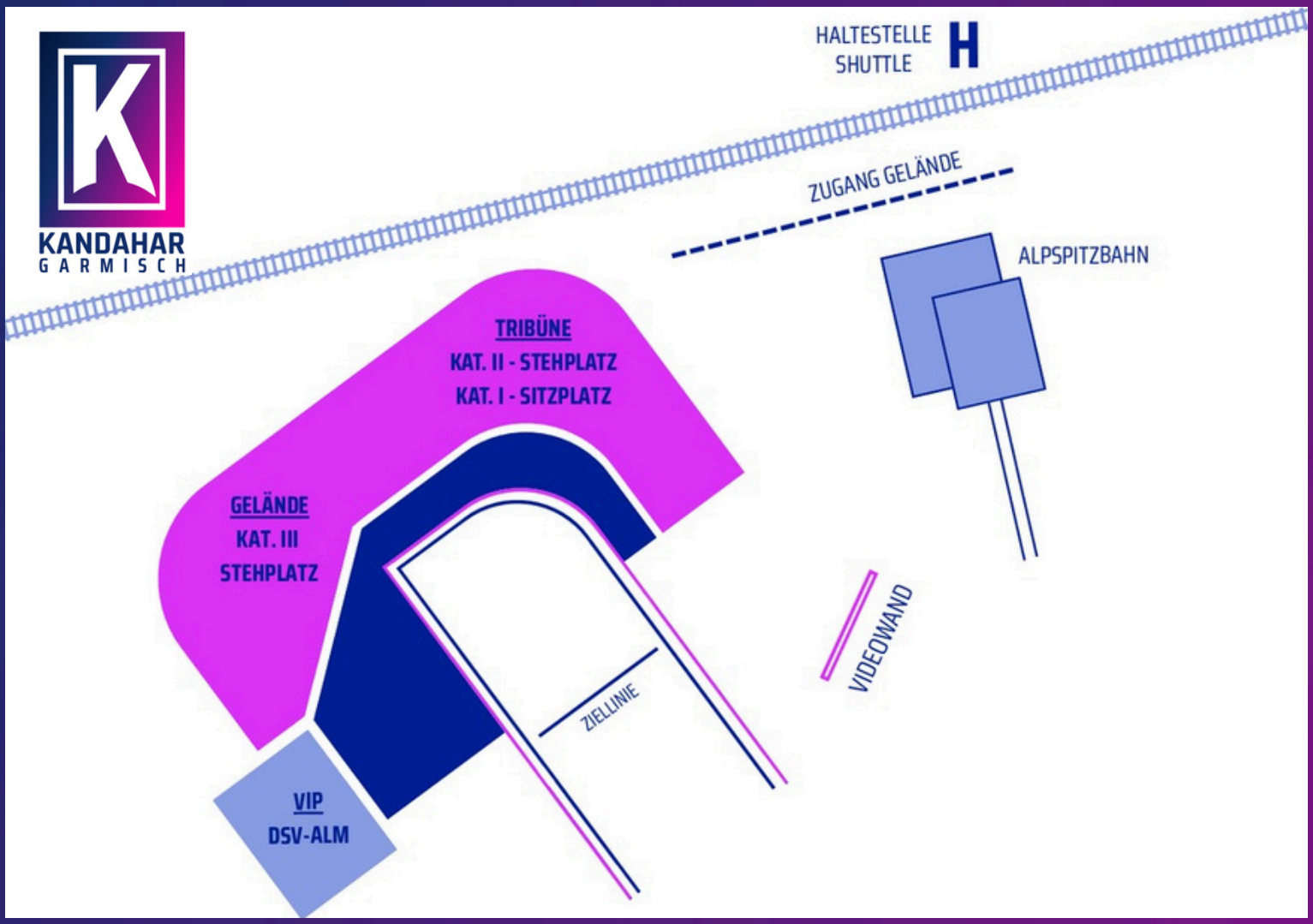

ZIELBEREICH

Medienzentrum:

80 Arbeitsplätze

WLAN

Stromanschlüsse

Catering

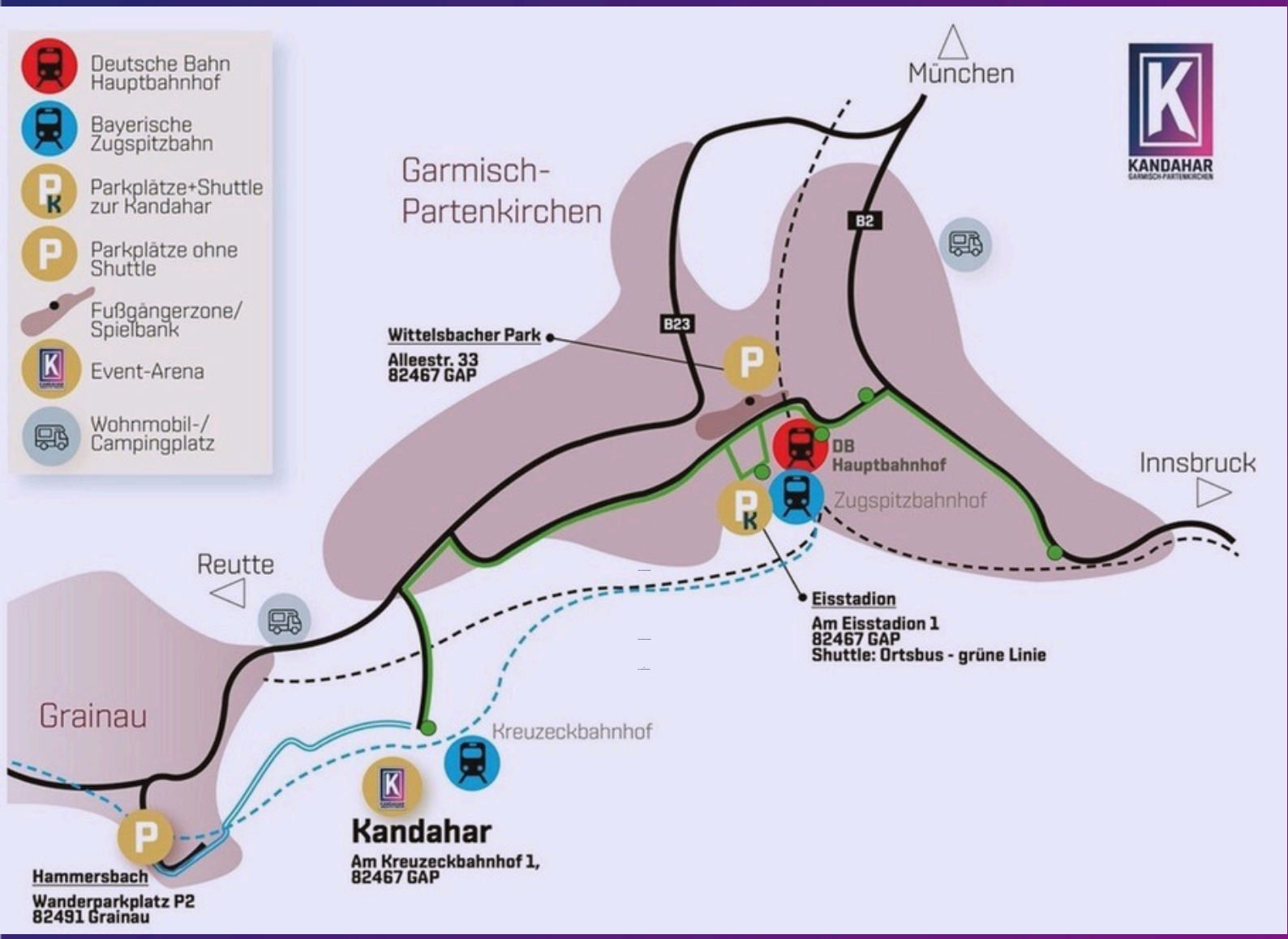

ANREISE

Garmisch-Partenkirchen liegt in einem Talkessel und kann aus drei Himmelsrichtungen (Nord, Süd oder West) erreicht werden.

Aus Deutschland:

Von München Hbf fahren Züge direkt nach Garmisch-Partenkirchen. Mit dem Auto befahren Sie die A 95 von München nach Garmisch-Partenkirchen. Die letzten 10 km legt man auf der „B2“ zurück. Auf beiden Strecken (Auto und Zug) benötigt man in etwa eine Stunde.

Von Österreich:

Entweder Sie kommen aus Westen über die „B23-Fernpass-Bundesstraße“ aus Lermoos oder Ehrwald über Griesen nach Garmisch-Partenkirchen oder von Süden aus Richtung Innsbruck.
Über Seefeld, Scharnitz und Mittenwald führt die „B2“ nach Garmisch-Partenkirchen.
Von Innsbruck aus kann man auch mit der Bahn über München nach Garmisch-Partenkirchen fahren.

KONTAKTE & INFOS VOR ORT

Apotheke: www.aponet.de (Suchservice für Notdienst-Apotheken)

Arzt: ärztlicher Bereitschaftsdienst, Tel.: 116117

Zahnarzt: dto.

Krankenhaus: Klinikum Garmisch-Partenkirchen GmbH, Auenstraße 6,
82467 Garmisch-Partenkirchen, Tel.: 08821-77-0

Notruf: Polizei: 110, Feuerwehr: 112

Nützliche Links:

www.skiweltcup-garmisch.com

www.gapa-tourismus.de

www.bayregio-garmisch-partenkirchen.de

www.deutscherskiverband.de

www.fis-ski.com

Media Guide erstellt durch: Arbeitsbereich für Medien und Kommunikation, Department Health and Sport Science, TUM School of Medicine and Health.